HSS 2020

EN SÄSONG PÅ HELGASJÖN MED FINA UPPLEVELSER

2020 STARTAR FINT FÖR OSS SOM GILLAR ATT VARA PÅ HELGASJÖN.

VÄXJÖS ”SNYGGASTE” GRILL.

SOLEN VINNER ALLTID.

ÄR DET EN BÅT ELLER FLOTTE ?
VEM VET MEN LYFTA SÄNKEN GÅR UTMÄRKT.

LARS OCH ANDREAS FÅR HJÄLP AV NESTORN.

GÖRAN OCH BENGT UTE
OCH PROVAR MAX FART.
DET BLEV 6,5 KNOP.

FINNS DET INGA BRÄNDER ATT SLÄCKA
FÅR MAN RENSA LILLBRYGGAN.

KJELL-E ÄR I GOD FORM OCH ANVÄNDS FLITIGT.

GLADA HSS FUNKTIONÄRER.

UNDRAR VAD DET ÄR I GROGGEN.

EN FIKAPAUS I HELGASJÖNS VATTEN.

ENLIGT UPPGIFT VAR DET INTE NÅGOT VÄRMANDE I KANNAN.

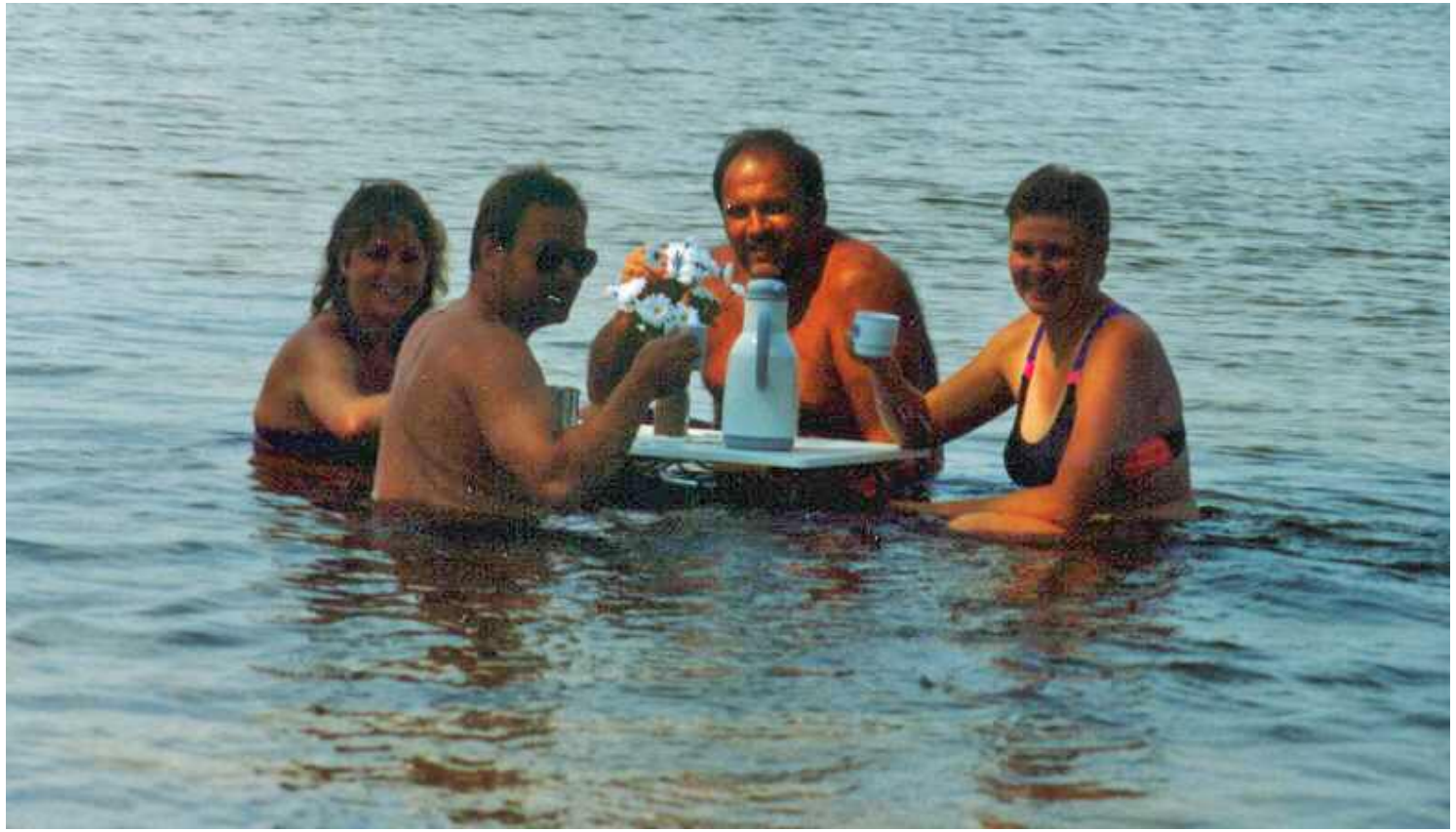

TRÄFFAS OCH TRIVAS DÅ SOM NU.

BÅTYPEN SEGLADE I HELGASJÖN ÄVEN 2019.

SJÖRÄDDNINGEN HADE MYCKET ATT GÖRA 2020.
SKALL NÅGOT FIXAS HAMNAR MAN
HOS HSS DÄR RESURSERNA FINNS.
YAMAHA
YAMAHA

ETT FLITIGT PAR PÅ HELGASJÖN
MEN
SKALL MAN INTE TA IN FEDRARNA ?

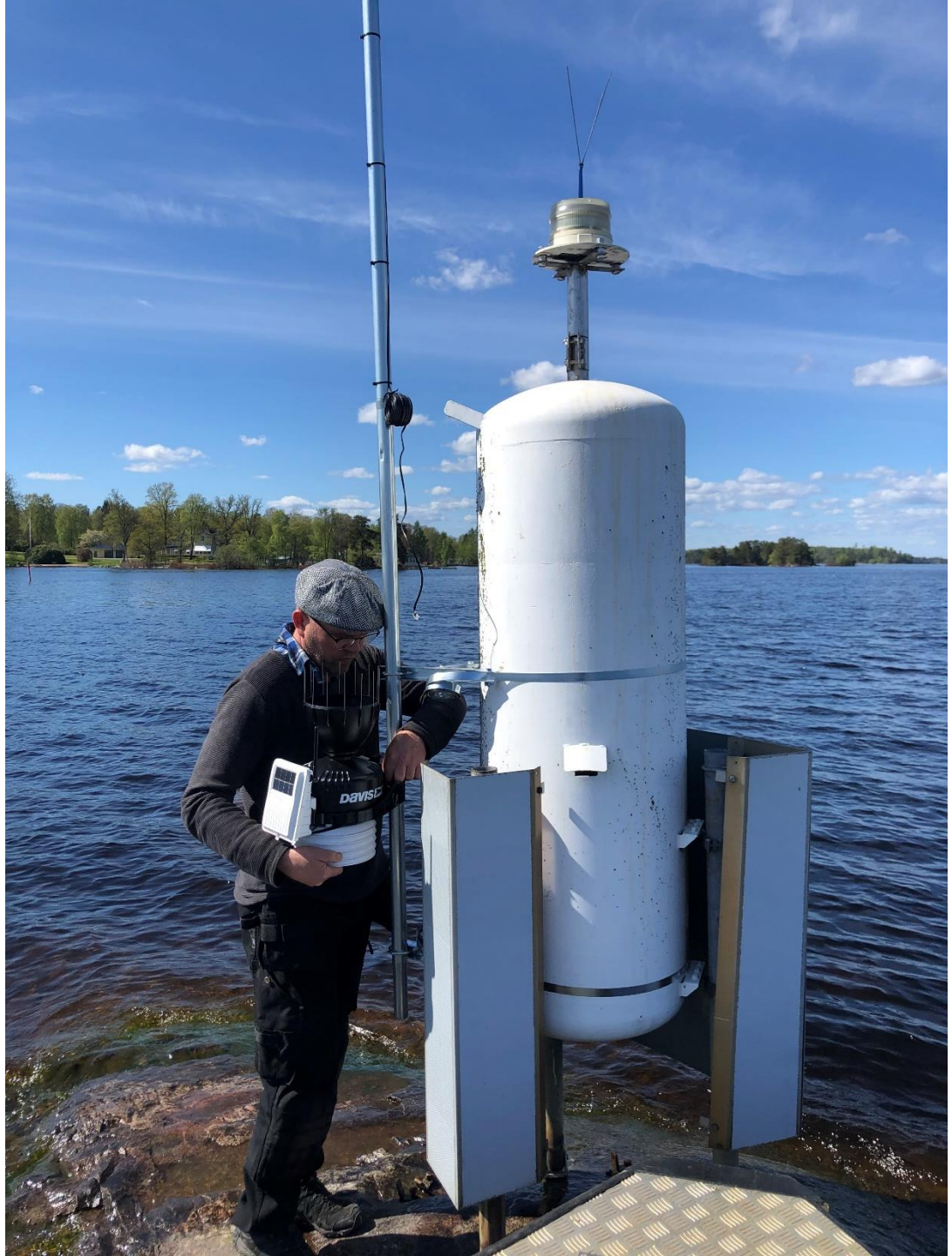

DEN HÄR HAR VI HAFT STOR NYTTA AV VIA HEMSIDAN. OCH SNART KAN MAN ÄVEN SE VATTENSTÅNDET.

HSS

Conditions as of: 17:53 Saturday, Dec 19, 2020

Tack och Lov

Station Summary	Current	Daily Highs	Daily Lows
Temperature	4.3 °C	6.2 °C | 00:11	4.3 °C | 10:04
Humidity	96.0 %	97.1 % | 10:10	92.5 % | 14:09
Heat Index	4.3 °C	6.2 °C | 00:11	
Wind Chill	1.3 °C		0.9 °C | 17:15
Dew Point	3.7 °C	5.4 °C | 00:11	3.6 °C | 15:53
Wet Bulb	4.0 °C		4.0 °C | 17:12
Barometer	1015.6 hPa	1017.3 hPa | 10:07	1015.5 hPa | 15:35
Bar Trend	Steady		
Wind Speed	4.2 m/s	8.0 m/s | 14:02	
Wind Direction	SSW 192 °	SSW 213 °	

Wind	2 Minute	10 Minute
Avg Wind Speed	3.7 m/s	3.5 m/s
Wind Gust Speed	5.4 m/s	6.3 m/s

Rain	Rate	Hour	Day	Month	Year	Storm
Rain	0.0 mm/h	0.0 mm	0.3 mm	28.4 mm	823.5 mm	0.0 mm

Vattentemperatur Evedal

2 Sensor Suite	Current	Daily Highs	Daily Lows
Temp	4.7 °C	4.9 °C | 02:18	4.7 °C | 17:28

TUNG TRANSPORT TILL BERGÖ.

FOTOGRAFEN MED FLERA AVSTOD FRÅN ATT FÖLJA MED.

ANDRA SÅG RÄTT TVEKSAMMA UT, DOCK EJ HAN SOM KOM PÅ HUR DET SKULLE GÅ TILL.

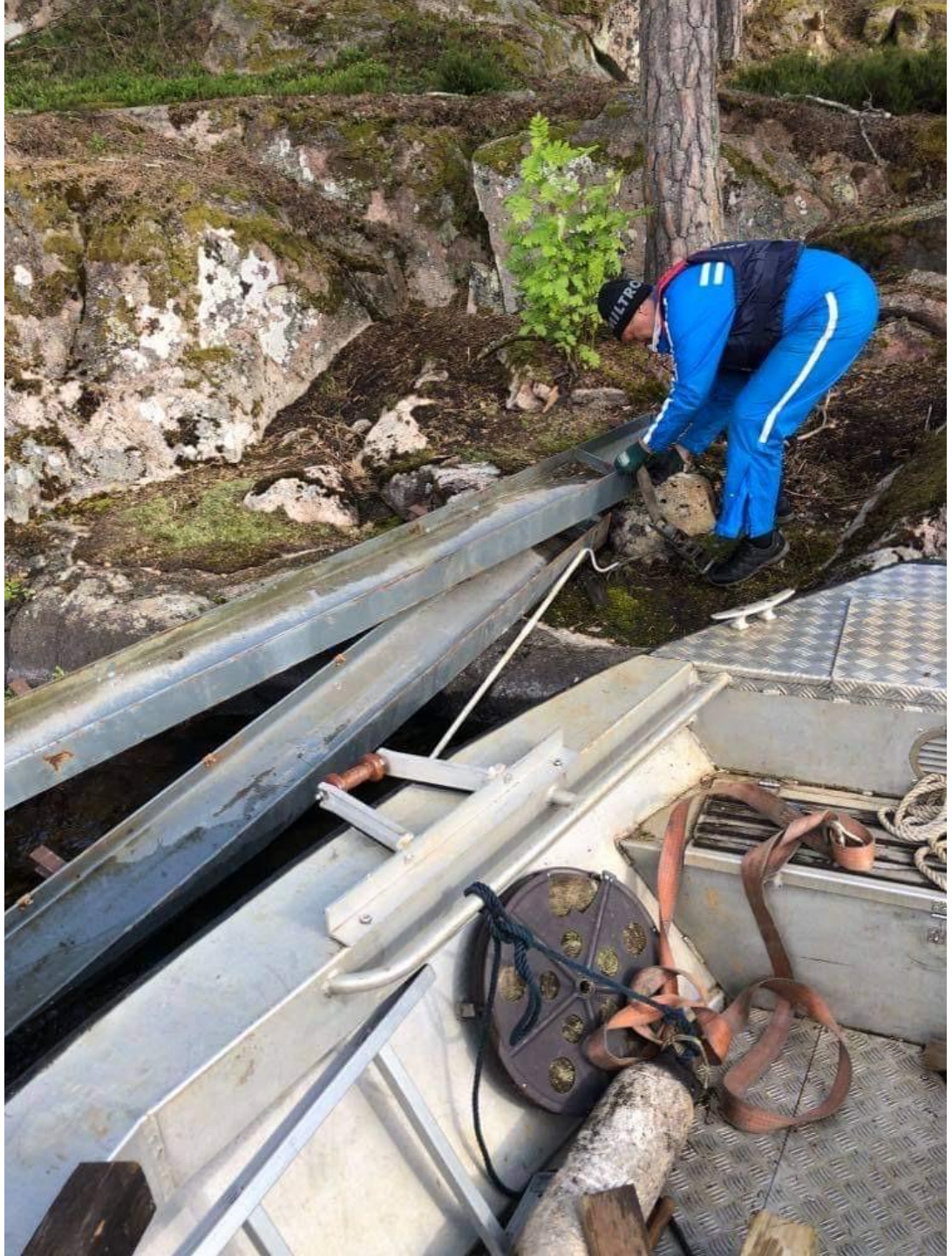

SKAGENBRYGGOR KRÄVER LITE ENGAGEMANG.
OCH VI ANDRA KOMMER OCH NJUTER NÄR DET ÄR KLART.

Bergö är vår pärla och
nu kan vi förtöja tryggt.

TAPPAR MAN ETT ANKARE SÅ FISKAS DET UPP. ÄGAREN HAR NUMERA ETT LÄNGRE ANKARBAND ☺

ALLTID TREVLIGT ATT HÄLSA PÅ NÄR SEGLARNA SAMLAS.

MAN KAN DESSUTOM BLI BJUDEN PÅ CHOCKLAD SÅ BLODSOCKRET HÅLLER SIG UPPE.

DET SKALL GÅ
RÄTT TILL.

DEN BÄSTA VERANDAN I VÄXJÖ.

MAN TAPPAR MINST 0,03 KNOP MED MOTORN OMBORD.

SWE
37
NBA

707
SWE
35
SWE
37
NBA

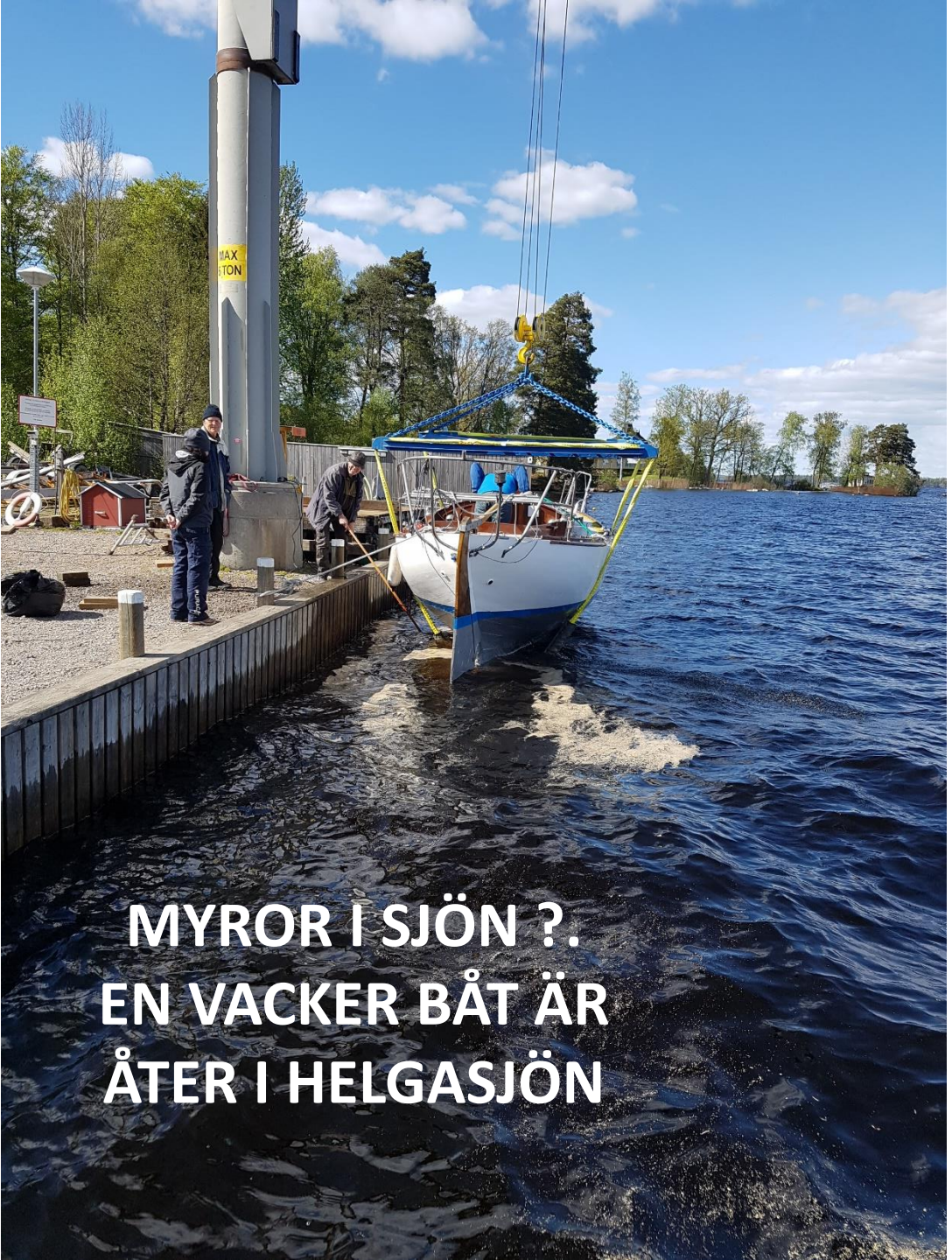

DET FINNS FLER ”VÄRDEN” MED SEGLING ÄN ATT DET SKALL GÅ FORT.

MOTORBÅTSFOLKET TYCKER OM ATT TRÄFFAS.
UNDRAR VAD DET ÄR DOM SKYDDAR.

DET KANSKE ÄR DE SMÅ BÅTARNA SOM INTE KLARAR SVALL ?.

NEJ – DET ÄR NÅGOT BETYDLIGT TREVLIGARE.

MENINGEN MED LIVET ÄR ATT OMVANDLA SÅ STOR DEL SOM MÖJLIGT TILL NJUTNING.

NÅGRA MOTOR-BÅTAR FÅR VILA SIG.

MEDAN ANDRA FÅR ÅKA RUNT EN HEL DEL.

ANDRA NYRENOVERADE BÅTAR BEHÖVER LITE BRÄNSLE.

KANSKE ÄVEN EN PADDEL.

ÄVEN OM MAN HAR HAFT OTUR SKALL MAN FIRAS ORDENTLIGT NÄR MAN FYLLER 70 ÅR.

DET TYCKTE ÄVEN TREVLIGA OCH GLADA SEGLARE PÅ VÄG HEM FRÅN BERGÖ.

HSS NYA PROFILKLÄDER PRYDER NU EN SANN HSS ENTUSIAST.

YOU´RE NOT OLD – YOU ARE VINTAGE.

kn
0.2
ÄNNING V
11.8
POS
N 56°55.511'
E 14°49.157'
BADPLATS
RAMP
HSS-
SJÖBORGEN
BÅTHAMN
N 56°55.379'
Ta bort markören
Meny
DET VAR SJÖFART
SOM STYRDE BÅTEN.
HAMNEN SKREV
BARA PROTOKOLL.

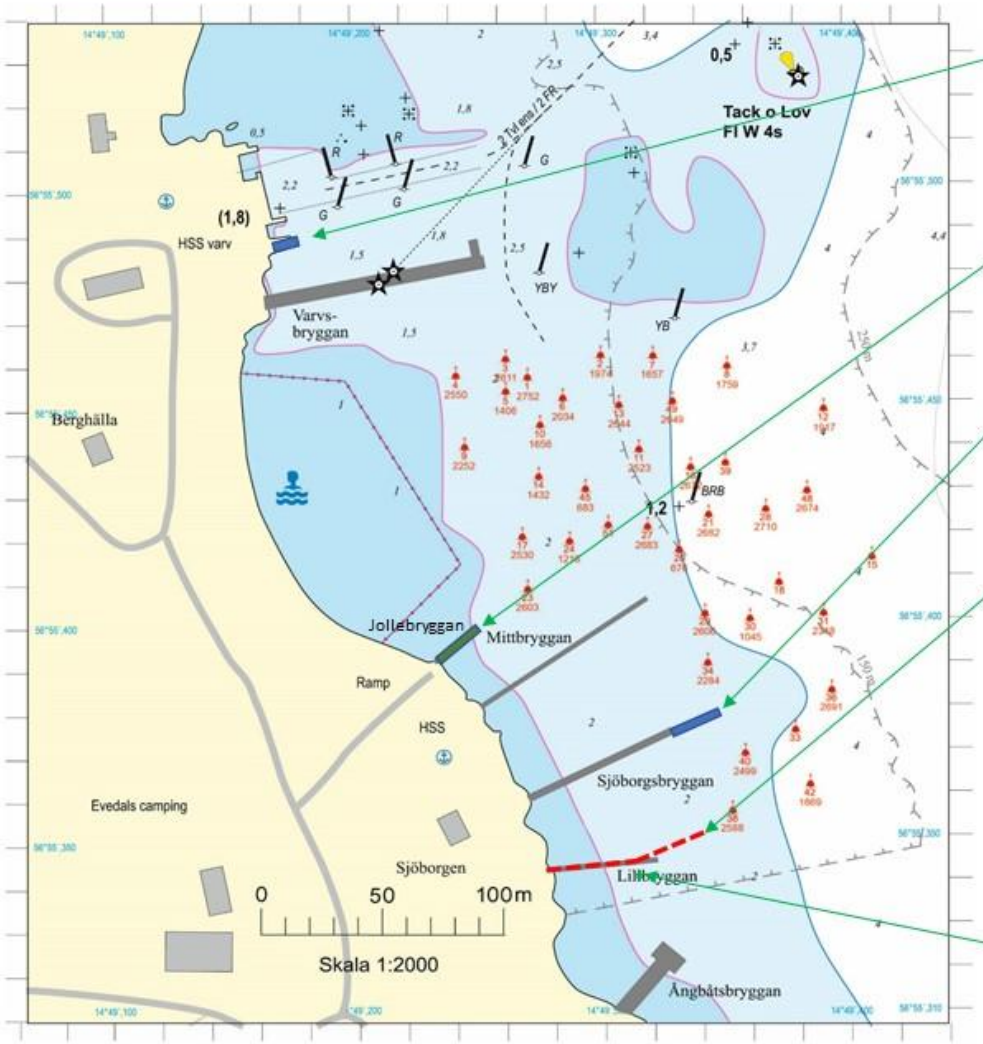

Komplettering av kajbrygga vid slip.

Utbyte av befintlig jollebrygga.

Planerad förlängning av Sjöborgsbryggan (+20m).

Ny Lillbrygga som är vinklat ca 15 grader ca 37 m ut från land. Räknat från där dagens landgång ansluter mot dagens bryggan ca 25 m ut. Vinklingen gör således där en undervattenssten finns (kallad nivåstenen) invid dagens brygga

Totallängden av den nya bryggan blir ca 23 m längre än dagens brygga.

Undervattenssten (nivåstenen)

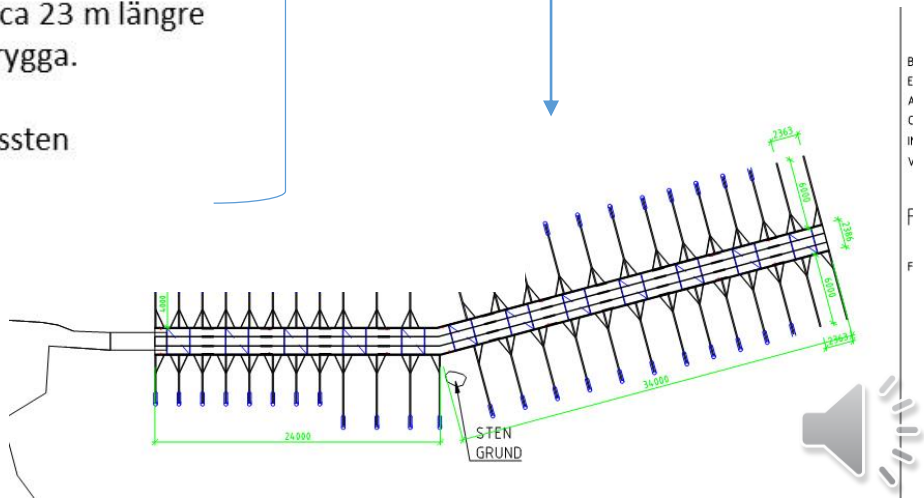

HSS HAMN I EVEDAL SKALL UTVECKLAS.

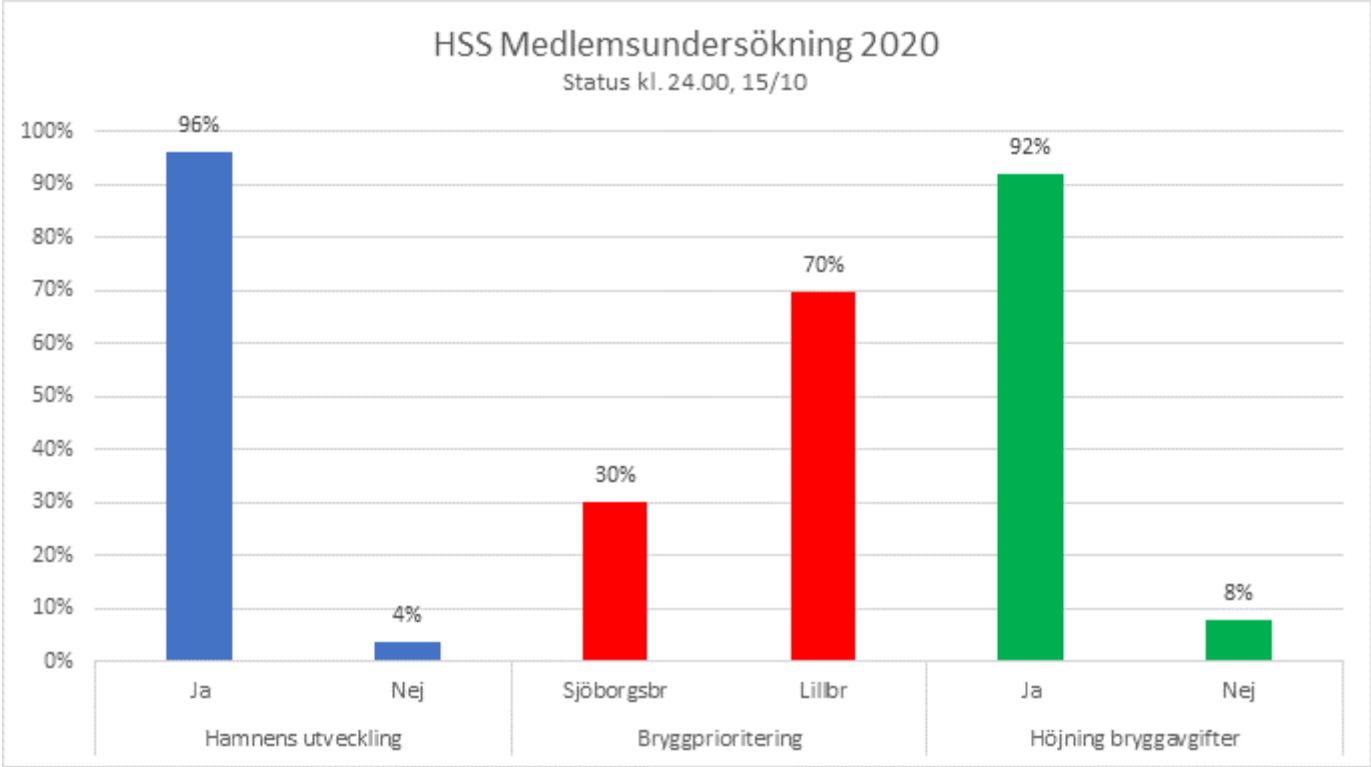

MEDLEMMARNA HAR SAGT SITT.

BESÖK AV STORA MASKINER UNDER OKTOBER.

PROJEKTET ”MUDDRING” I FULL GÅNG.

HÄR BLIR DET FINA BRYGGPLATSER
UTAN RÄLS OCH SANDBANK I VÄGEN.

SJÖBOTTEN PÅ TORK.

DEN HÄR BILDEN FINNS INTE !.

MEN DET GÖR ELEKTRIKERN.

FIN NY TRUCK SOM KAN ANVÄNDAS TILL MYCKET.

DET KRÄVS REJÄLA KAMRATER NÄR ETT BÅTHUS SKALL FIXAS TILL.

SNUDD PÅ VARVETS SNYGGASTE.

INTE HERRARNA, BÅTHUSET.

EN HEL DEL
”BRA ATT HA”
HAR LÄMNAT HSS
OCH OMSATTS
TILL PENGAR.

ARBETE PÅGÅR MEN DET TAR TID OCH SMÅ TRÄBÅTSVARV I BLEKINGE LEVERERAR INTE DET DOM LOVAT.

HiKOKI
ERFARNA HERRAR
SOM STÄLLER UPP NÄR
VARVSBODEN RENOVERAS

HiKOKI
VI ANDRA
HANTLANGAR OCH GÖR
SOM VI BLIR TILLSAGDA

EKLINDS AB
Brenderup
Brenderup
JGY 815

SNART ÄR DET BARA FISKARNA OCH EN SEACAT KVAR PÅ SJÖN

Misströsta inte
det är bara 149 dagar till Midsommar
och ännu mindre till sjösättning.

Väntar på ett
litet klick.